

GEHR Dispo SP



GEHR
BUSINESS
SOLUTIONS

Speditionssoftware... aus der Praxis für die Praxis

Genial Einfach

minimaler Schulungsaufwand und
klare Menüstruktur

Umfangreich

von Angebot bis Zahlungsverkehr
und von Anhänger bis Zugmaschine

Transparent

klare Lizenzierungsstruktur und
geschäftsfeldbezogene Zusatzmodule



GEHR Dispo SP

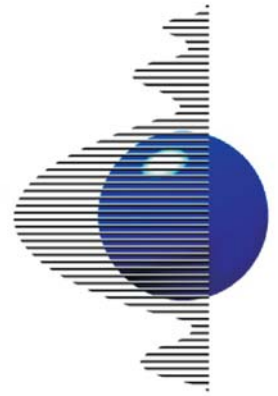

GEHR
BUSINESS
SOLUTIONS

Genial Einfach

Wir haben GEHR Dispo SP strikt nach dem Motto "**aus der Praxis für die Praxis**" entwickelt. Gerade in der Spedition muss die eingesetzte Software eine zügige Erfassung von Ladungen und Aufträgen unterstützen. In GEHR Dispo SP erfassen Sie den Auftrag mit allen wichtigen Daten **in einer Maske, mit minimalen Pflichtfeldern und Stammdaten.**

Als umfassende aber einfach und intuitiv zu bedienende Speditionssoftware setzt **GEHR Dispo SP** Maßstäbe in diesem Segment. Mit mehr als 1.000 Installationen in vielen europäischen Ländern und der Zertifizierung durch den Bundesfachverband der IT Sachverständigen BISG eV (Gütesiegel "BISG Certified") bieten wir unseren Kunden die Sicherheit eines leistungsstarken Partners.

Von Fachleuten empfohlen: Gehr Dispo SP wird als einzige Speditionssoftware vom Verband VSL Spedition und Logistik NRW empfohlen.

Durch intelligente und transparente Lizenzmodelle mit einem Lizenzpreis ab EUR 1.995,- ist Gehr Dispo SP für mittelständige aber auch für kleine Unternehmen die richtige Wahl.

Unabhängig davon, ob Sie eigene Fahrzeuge disponieren oder als Frachtvermittler/Agentur ausschließlich Ladungen verkaufen, bietet Gehr Dispo SP den notwendigen Funktionsumfang von der Auftragserfassung, Disposition und Abrechnung bis zur OP-Verwaltung/ Mahnung/Zahlung und Übergabe zu diversen Finanzbuchhaltungssystemen wie z.B. Datev oder Lexware.



Die Anschaffung einer Speditionssoftware sowie die Anwenderschulungen hierzu sind über die Förderprogramme des BAG förderfähig.

Genaue Informationen über die Fördervoraussetzungen können Sie unter der Internet-Seite des BAG www.bag.bund.de finden. Gerne unterstützen wir Sie bei der Beantragung von Förderungen. Sprechen Sie uns an.

Empfohlen vom:



GEHR Dispo SP



GEHR
BUSINESS
SOLUTIONS

Genial Einfach

Die Stammdaten

Die Stammdaten, speziell auf das Speditions- und Transportgewerbe zugeschnitten, sind in folgende Bereiche unterteilt:

- ▶Frachtzahler
- ▶Unternehmer
- ▶Lade- und Entladestellen (inkl. Ansprechpartner, Terminvorgaben, usw..)
- ▶Personal (Fahrer, Vertreter)
- ▶Fahrzeuge (ziehende Einheiten)
- ▶Trailer bzw. Hänger oder Container (gezogene Einheiten)
- ▶Lieferanten (optional)

TIPP:

Gemäß unserem Motto „schnellstmögliche Erfassung“, gibt es z.B. im Kundenstamm lediglich ein Pflichtfeld „Firma“ (weitere Pflichtfelder können individuell definiert werden).

Selbstverständlich können Lade/Entladeadressen auch während der Auftragserfassung angelegt werden ohne das Auftragsfenster zu verlassen. Vorgabetexte für jede Adresse wie z.B. Lade- oder Entladetermine eliminieren Fehlerquellen.

Highlights:

- ▶Übernahme der Adresse per Drag&Drop nach Word (z.B. zum Schreiben eines Briefes)
- ▶Mails schreiben aus dem Kundenstamm
- ▶Ansprechpartner per Mausclick anrufen (Modul GDCall erforderlich)
- ▶Unterschiedliche Abrechnungsmodalitäten definieren (Rechnung pro Auftrag, Sammelrechnung, zusammengefasste Rechnung je Lade/Entladestelle,..)
- ▶Tägliche, wöchentliche, dekade, ½-monatliche und monatliche Rechnung
- ▶Mehrsprachige Ausgabebelege (Angebot, Auftragsbestätigung und Rechnung)
- ▶Aufruf der Auftragsstatistik des angezeigten Kunden mit direkter Übernahme eines bestehenden Auftrags in einen neuen offenen Auftrag



GEHR Dispo SP



GEHR
BUSINESS
SOLUTIONS

Genial Einfach

Der Auftrag

Die Auftragserfassung ist das zentrale Element von GEHR Dispo SP.

Der Auftragsbildschirm kann an die Bedürfnisse eines jeden Benutzers angepasst werden. So lassen sich z.B. Felder und Spalten ein- oder ausblenden und Spalten verschieben.

Die manuelle Auftragserfassung ist denkbar einfach und wird durch diverse Kopierfunktionen unterstützt. Wiederkehrende Aufträge wie z.B. Linien, Kontrakte oder feste Relationen werden nur einmal erfasst und können beliebig oft kopiert werden. Durch optionale Import-Schnittstellen können Aufträge direkt in das System eingelesen werden und stehen sofort zur Disposition bereit.

Durch die Funktion "Unterauftrag" lässt sich jeder Auftrag in beliebig viele Unteraufträge aufsplitten. Das ermöglicht z.B. Vorholung und Hauptlauf oder den Einsatz mehrerer Dienstleister für einen Auftrag.

Der Frachtpreis kann direkt als Pauschalpreis, Gewichtspreis, Stunden- Tages- oder Kilometerpreis eingegeben werden. Mit dem optionalen Modul "Tarif" können komplexe Tarifmodelle abgebildet werden, die Frachtpreise werden dann automatisch ermittelt. Durch den integrierten "Preisbildschirm" lassen sich jederzeit Zusatzleistungen wie z.B. Wartezeiten, Zollgebühren, Kranstunde usw. zum Auftrag hinzufügen.

Direkt im Auftragsbildschirm lassen sich alle relevanten Formulare wie z.B. Auftragsbestätigung, Transportauftrag, Frachtbrief, Rollkarte, CMR usw. erstellen. Auf Knopfdruck können alle Formulare per Fax oder E-Mail an die entsprechenden Ansprechpartner versendet werden.

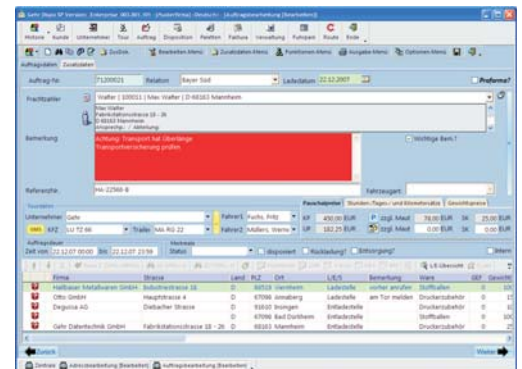

Highlights

- ▶ Disposition in der Auftragsmaske
- ▶ Beliebige viele Lade/Entladestellen (und Stationen)
- ▶ Erfassung von Gefahrgutinformationen
- ▶ Erfassen von Temperaturen (Kühlgut)
- ▶ IST- und SOLL Zeiten für die Wartezeitenermittlung
- ▶ Auftragsdaten per SMS oder Telematik versenden (optional)
- ▶ Besteuerung für Frachtzahler und Unternehmer pro Auftrag änderbar



GEHR Dispo SP



GEHR
BUSINESS
SOLUTIONS

Genial Einfach

Die Disposition

Der Dispositionsbildschirm ermöglicht den totalen Überblick.

Per Drag&Drop werden die Aufträge vom "offenen" Bereich (undisponierte Aufträge) einem Fahrzeug zugeteilt. Jederzeit können Aufträge zwischen den Fahrzeugen und dem offenen Bereich hin und her geschoben werden.

Auf einen Blick gibt der "Auslastungsplan" folgende Informationen frei:

- ▶Ladestellen
- ▶Entladestellen
- ▶Gewichte
- ▶Referenznummern
- ▶Auslastungen
- ▶Auftragsdauer
- ▶Status
- ▶Erlöse/Kosten
- ▶Fahrer(in)
- ▶Zusatzinformationen
- ▶...

D.	LEI	Entzug	Kosten	Ladestelle	Entladestelle	Mo, 17.12.	Di, 18.12.	Mi, 19.12.	Do, 20.12.
	ohne Fahrzeug	777,00	0,00	1. 62519 Mannheim	1. 66482 Zweibrücken				
	OFFEN	100,00	0,00	1. 66482 Zweibrücken	1. 66482 Zweibrücken				
		0,00	0,00	1. 66482 Zweibrücken	1. 66482 Zweibrücken				
		796,50	0,00	1. 66482 Zweibrücken	1. 66482 Zweibrücken				
	OFFEN	2.367,50	0,00	1. 62519 Mannheim	1. 66482 Zweibrücken				
		601,00	0,00	1. 62519 Mannheim	1. 67098 Bad Dürkheim				
	MA BC 009	780,00	315,00	Mo, 18.12 / Ende: Mo, 19.12 18:00					
		0,00	137,50	1. 66482 Zweibrücken	1. 66482 Zweibrücken				
		100,00	137,50	1. 62519 Mannheim	1. 66482 Zweibrücken				
	MA EF 100								
	MA BC 101	840,00	250,00	Fr, 21.12 / Ende: Fr, 21.12 23:00					
		840,00	250,00	1. 66482 Zweibrücken	1. 67098 Bad Dürkheim				
	MA FF 100								
	MA FF 100								
	MA UT 12								
	MA VA 112	150,00	60,75	Mo, 17.12 / Ende: Mo, 17.12 23:00					
		150,00	60,75	1. 67098 Bad Dürkheim	1. 67098 Bad Dürkheim				
	MA BA 100								
	MA XY 007								
	MA ZV 100								

Je nach Einstellung können diese Informationen auch aus- oder eingeblendet werden.

Direkt aus dem Auslastungsplan können Aufträge per Doppelklick geöffnet und verändert oder neue Aufträge erfasst werden.

Der Bereich der undisponierten Aufträge lässt sich an einem separaten zweiten Bildschirm anzeigen. Dadurch wird der Darstellungsraum für die disponierten Fahrzeuge noch übersichtlicher.

Highlights

- ▶Beliebig viele Aufträge in einer Tour (Teilladung, Stückgut)
- ▶Tour-Routing (optional)
- ▶Anzeige von Fremdfahrzeugen
- ▶Benutzerbezogenes Layout
- ▶Farbig gekennzeichnete Fahrzeuge (je nach Fahrzeugart)
- ▶Farbig gekennzeichnete Frachtzahler
- ▶Fahrzeugstatus z.B. Stau, Verspätung, Wartezeit, usw.. aus der Telematik (optional)



GEHR Dispo SP

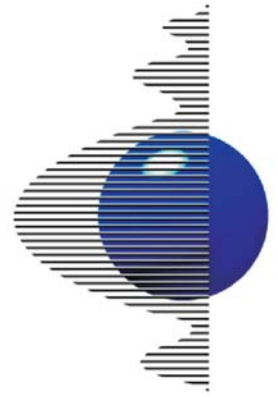

GEHR
BUSINESS
SOLUTIONS

Genial Einfach Die Auftragsrecherche

Gesucht - Gefunden! Die "Auftragsübersicht" ermöglicht Auftragsrecherchen für jede erdenkliche Situation.

- Welches Fahrzeug hat am 11.Juli in Berlin für welchen Frachtzahler geladen?
- Welcher Unternehmer fährt oft nach Dänemark?
- Wie war die Frachtrate einer bestimmten Relation?
- Welcher Fahrer war schon oft an einer bestimmten Ladestelle?
- ...

Alle solche Fragen beantwortet die "Auftragsübersicht" auf Knopfdruck.

Ist der Auftrag oder die Aufträge gefunden, stehen folgende Funktionen und Informationen sofort zur Verfügung:

- ▶ Auftragskopie
- ▶ Auftragsbearbeitung

- ▶ Frachtzahler
- ▶ Ladestelle(n)
- ▶ Entladestelle(n)
- ▶ Erlöse und Kosten
- ▶ Unternehmer
- ▶ Fz. Kennzeichen
- ▶ Fahrer
- ▶ Referenznummer
- ▶ Ware
- ▶ Transport-Zeiten
- ▶ ...

Datum	Ort	Uhrzeit	Fahrer	Fz. Kennzeichen	Referenznummer	Waren	Umsatz	Kosten	Netto	Brutto	Waren	Umsatz	Kosten	Netto	Brutto
11.07.2011	Berlin	10:00	12345	12345	12345	12345	12345	12345	12345	12345	12345	12345	12345	12345	12345
11.07.2011	Berlin	11:00	12345	12345	12345	12345	12345	12345	12345	12345	12345	12345	12345	12345	12345
11.07.2011	Berlin	12:00	12345	12345	12345	12345	12345	12345	12345	12345	12345	12345	12345	12345	12345
11.07.2011	Berlin	13:00	12345	12345	12345	12345	12345	12345	12345	12345	12345	12345	12345	12345	12345
11.07.2011	Berlin	14:00	12345	12345	12345	12345	12345	12345	12345	12345	12345	12345	12345	12345	12345
11.07.2011	Berlin	15:00	12345	12345	12345	12345	12345	12345	12345	12345	12345	12345	12345	12345	12345
11.07.2011	Berlin	16:00	12345	12345	12345	12345	12345	12345	12345	12345	12345	12345	12345	12345	12345
11.07.2011	Berlin	17:00	12345	12345	12345	12345	12345	12345	12345	12345	12345	12345	12345	12345	12345
11.07.2011	Berlin	18:00	12345	12345	12345	12345	12345	12345	12345	12345	12345	12345	12345	12345	12345
11.07.2011	Berlin	19:00	12345	12345	12345	12345	12345	12345	12345	12345	12345	12345	12345	12345	12345
11.07.2011	Berlin	20:00	12345	12345	12345	12345	12345	12345	12345	12345	12345	12345	12345	12345	12345
11.07.2011	Berlin	21:00	12345	12345	12345	12345	12345	12345	12345	12345	12345	12345	12345	12345	12345
11.07.2011	Berlin	22:00	12345	12345	12345	12345	12345	12345	12345	12345	12345	12345	12345	12345	12345
11.07.2011	Berlin	23:00	12345	12345	12345	12345	12345	12345	12345	12345	12345	12345	12345	12345	12345

Highlights

- ▶ Ermittlung von Wartezeiten
- ▶ Mandantenübergreifende Selektion (optional)
- ▶ Export nach MS-Office
- ▶ Ansicht der Zusatzdokumente pro Auftrag
- ▶ Selektion nach Auftragsstatus
- ▶ Selektion nach Kunden/Unternehmergruppen
- ▶ Selektion nach Waren



GEHR Dispo SP

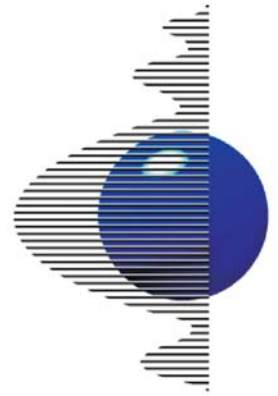

Umfangreich Die Fuhrpark und Personalverwaltung

GEHR
BUSINESS
SOLUTIONS

GEHR Dispo SP Version: Unlimited 003.002.191 - (Demo Spedition AG)-508 - [LKW Verwaltung - weitere Daten]

Historie Kunde Unternehmer Tour Vertrieb Auftrag Disposition Paletten Faktura Statistik Verwaltung Fuhrpark/Personal Lager Route SMS TM Support/Info Ende

Basisdaten-Menü Funktionen-Menü Ausgabe/Statistik-Menü Speichern (F9) Ende (F10)

Allgemeine Daten

Kennzeichen: MA TT 176	Fahrgestell-Nr.: h8e678gwogsefa8e7	Zul. Gesamtgewicht: 40
Unternehmer: Gehr	Erstzulassung: 03.05.2010	Nutzlast: 23
Fahrer: Mullers, Werner	Anschaffungsjahr: 2010	Ladevolumen: 120
Fahrer 2: Otto, Hans	Disposogruppe: Jumbo	Lademeter: 14
Fahrzeugart: Jumbo	Fahrzeugprofil: LKW	Achszahl: 5
Relation: Fern	Modell: TGX	Ladebreite: 2.48
Hersteller: MAN	Leistung [kw]:	Ladehöhe: 3
Anhänger: MAN 776	Reifenanz. Vord:	Ladelänge: 14
Kurzzeichen: MA176	Reifenanz. Hinter:	Seitl. Durchladehöhe: 3
Mobiletelefon: 0171-225588888	Reifen gröÙe:	Schnittpreise
In Kalenderdispo anzeigen? <input type="checkbox"/>	Position in Kalenderdispo? 0	Schnittpreis fx: 1.112
Mietfahrzeug? <input type="checkbox"/>	Position in Auslastungsplan 0	Schnittpreis kalkuliert: 0
nicht für Dispo verwendbar <input type="checkbox"/>		Benutzerdaten
Relation im Auslastungsplan NICHT berücksichtigen <input type="checkbox"/>		Datum Anlage: 03.08.2011
Bemerkung:		Benutzer Anlage: DEMO
		Datum Änderung: 04.08.2011
		Benutzer Änderung: DEMO

Standort

Strasse: Fabrikstationsstraße 18-26 PLZ: 68163

Land: D Ort: Mannheim

Die umfangreiche Verwaltung von Fuhrparkdaten inkl. Fristen und Zubehörteile lässt keine Wünsche offen.

GEHR Dispo SP Version: Unlimited 003.002.191 - (Demo Spedition AG)-508 - [Personalverwaltung (bearbeiten)]

Historie Kunde Unternehmer Tour Vertrieb Auftrag Disposition Paletten Faktura Statistik Verwaltung Fuhrpark/Personal Lager Route SMS TM Support/Info Ende

Neu (F2) Suchen (F3) Löschen (F7) Ausfallzeiten verwalten Personaltermine in Kalender Speichern (F9) F10

Personal Nr.: 102 Personal ID: 4

Anrede: Herr Vorname: Fritz Nachname: Fuchs Geburtsname:

Wohnort: Mannheim Geburtsort: Mannheim Status: Aktiv?

Strasse: Hauptstraße 22 Geburtsdatum: 13.06.1969 Fahrer?

Land: D PLZ: 68163 Soz. Vers. Nr.: Gelöscht?

Telefon: 0621-475269 Mobil priv.: 0049174983221 TomTom Work ObjektNr.: 005

Fax: Mobil Firma: 0049172641112 Personalausweis-Nr.: 1646131646134

Reisepass-Nr.: 351674164444646 EMail priv.: In Restzeitenverwaltung anzeigen?

Führerschein-Nr.: 316461364646 Reiseepass gültig bis: 28.07.2011 Führerschein gültig bis: 06.08.2013

Punkte Zentralregister: 1 Führerschein erstellt am: 18.11.2002 Führerschein gültig bis: 13.09.2015

Eintrittsdatum: 18.08.2010 Fahrerkarte gültig bis: 18.11.2002 Sprache: Deutsch

Anstellung befristet bis: 18.11.2002 Familienstand: ledig Weitere Informationen:

Austrittsdatum: 18.11.2002 Konfession: Nationalität: dt. Mitarbeitergruppe: Fahrer Jumbo

ADR-Schein gültig bis: 18.11.2012 Bemerkung ADR-Schein:

Benutzerdaten

Datum Anlage: 13.06.2007 Urlaub: Jahresurlaub: 24

Benutzer Anlage: DEMO Wochenstunden: 0

Datum Änderung: 29.07.2011 Vertreter (Provisionsberechtig): Ist Vertreter:

Benutzer Änderung: DEMO

Termin BK/FQG

LBA-Schulung (gemäß Zertifikat): 18.11.2002 Letzte Teilnahme gemäß BK/FQG Modul 3: 18.11.2002

LBA-Zuverlässigkeitsüberprüfung (S7): 18.11.2002 Letzte Teilnahme gemäß BK/FQG Modul 4: 18.11.2002

Letzte Teilnahme gemäß BK/FQG Modul 1: 18.11.2002 Letzte Teilnahme gemäß BK/FQG Modul 5: 18.11.2002

Letzte Teilnahme gemäß BK/FQG Modul 2: 18.11.2002

Alle relevanten Personaldaten inkl. einer Ablaufkontrolle eliminiert Fehlerquellen.



GEHR Dispo SP

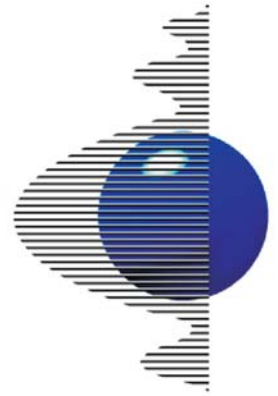

GEHR
BUSINESS
SOLUTIONS

Umfangreich

Das Routing / Leerkilometerberechnung (optional)

ID	Staus	Rout	Ladeende	Entladeende	Gesamt	Nummer	Ladebeginn	Uhrzeit	Ladeende	Bemerkung	Entladebeginn	Uhrzeit	Ware	Avz	KBz	Ladezeit	Frachtkosten	to:PKV	MATRES	ANC	
2313	Bayer Sud	Hannover D-31510	Barcelona E-08004	20000	110800001	15.09.2011	00:00:00	0					Getriebe	3,00	12,2		12,2	Gehr Datentechnik GmbH			
2316	Bayer Sud	Berghem D-50126	München D-80331	12000	110800004	14.09.2011	00:00:00	0		GEF K 3				0,00			13,6	Degussa AG			
2318	dem	Hannover D-30453	Paris F-75008	24000	110800013	15.09.2011	00:00:00	0		Paris Koll. Ein-Paris				0,00			0,00	13,6	dem		
2317	Bayer Sud	Hannover D-31510	Lausanne F-10090	24000	110800015	14.09.2011	00:00:00	0	(L1) Tor 44					33,00			13,6	Degussa AG			
2318	Bayer Sud	Hannover D-30453	Wiesbaden D-63225	0,00	110800016	10.09.2011	00:00:00	0		Sm / Sh				0,00			0,00	0	CIBA Chemie GmbH		
2345	Bayer Sud	Hannover D-31787	Hannover D-20095	15000	110800005	14.09.2011	00:00:00	0	(L1) Tor 44	Holz				33,00			13,6	Degussa AG			
2347	Bayer Sud	Hannover D-31510	Wien A-1012	14000	110800007	14.09.2011	00:00:00	0	(L1) Tor 44	Holz				32,00			13,2	Degussa AG			
2348	Bayer Sud	Hannover D-31510	Keypen D-50169	15000	110800008	14.09.2011	00:00:00	0	(L1) Tor 44	Holz				32,00			13,2	Degussa AG			
2352	Bayer Sud	Hannover D-31510	Keypen D-50169	15000	110800012	15.09.2011	00:00:00	0	(L1) Tor 44	Holz				32,00			13,2	Degussa AG			
2353	Bayer Sud	Hannover D-31510	Keypen D-50169	15000	110800013	16.09.2011	00:00:00	0	(L1) Tor 44	Holz				32,00			13,2	Degussa AG			
2354	Bayer Sud	Essen D-45143	Hannover D-30453	0,00	110800014	20.09.2011	00:00:00	0		sens. Kunde				0,00			0,00	0	Halbauer Metallwaren GmbH		
2355	Bayer Sud			0,00	110800015	20.09.2011	00:00:00	0						0,00			0,00	0			

1. Abr. Rech. Adr. Druck w.A. TM ISO/Div. KM Lstg

KM Gesamt: 393,06 KM Leer: 12,50

KM BAB: 371,00 Dauer: []

Spülstelle []

Leerkilometerberechnung []

Land	KM	Ges. Maut Landes-W.	Spez. Maut Landes-W.
49	371,000	57,52	0
Summe	371,000		

Das optionale Routing ermöglicht nicht nur Auftrags- und Mautkilometerermittlung sondern kann auch zur Leerkilometerberechnung genutzt werden.

Mit dem Modul "Multirouting" ist es möglich direkt auf der Karte zu Disponieren.

Map showing a routing path from Hannover to Bielefeld and back to Hannover, with various stops and distances indicated.

Auf Knopfdruck wird jede Strecke auch visuell dargestellt.



GEHR Dispo SP

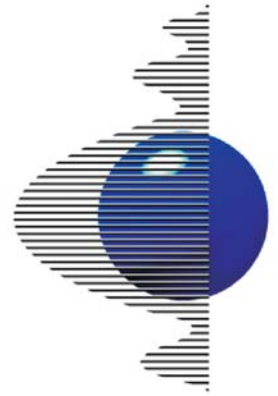

Umfangreich Die Statistiken und Auswertungen

Das Angebot an Statistiken und Auswertungen scheint endlos.

Das operationelle Auswerten von Auftragsdaten, die Abrechnungskontrolle, die Kontrolle der Zusatzdokumente sowie eine Gesamtkostenübersicht erhält man im "Speditionsbuch".

GEHR
BUSINESS
SOLUTIONS

The screenshot shows the 'Speditionsbuch' interface with various filters and data tables. The main table displays columns for 'Auftragsdatum', 'Auftragsnummer', 'Disposition', 'Frachtpolize', 'Ertrag', 'Kosten', and 'Rohertrag'. Below the table, there are sections for 'Fahrzeug' and 'Unternehmer' selection, and a detailed table of vehicle statistics.

Die Erlöse, Kosten, Kilometerleistungen

und Leerkilometer jedes einzelnen Fahrzeuges, Trailers oder Fahrers sowie der Unternehmer sind in diversen Bildschirmen darstellbar.



Das Ermitteln der Laufleistungen und die Verbräuche werden in der Fuhrparkverwaltung angezeigt.

Auch das Gegenüberstellen von Tourkilometern

und Auftragskilometern ist möglich. Die Ermittlung von Schnittpreisen anhand von Laufleistung und Kosten geben Aufschluss über jedes einzelne Fahrzeug.



DISPO SP
essential

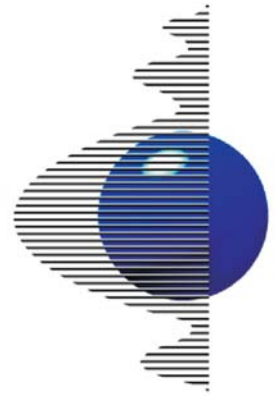

Umfangreich

Die Lademittelverwaltung (optional)

Das Modul "Lademittelverwaltung" ist vollständig in die Auftragserfassung und Disposition integriert.

Bereits während der Auftragserfassung können Lademittelbewegungen erfasst werden. Im Lademittelbildschirm wird der aktuelle Lademittelbestand des betreffenden Kunden und falls disponiert des betreffenden Unternehmers sofort aktualisiert und angezeigt. Wird der Auftrag in der Disposition einem Unternehmer zugeordnet, so bewirkt dies eine automatische Gegenbuchung der erfassten Lademittelbewegungen auf diesen Unternehmer. Diese Bewegungen können in der Tour selbstverständlich verändert werden.

Auch bei der nachträglichen Buchung von Lademittelscheinen, kann im Lademittelschein zusätzlich zum Kunde, ein Unternehmer eingestellt werden. In diesem Falle wird die entsprechende Unternehmerbuchung automatisch durchgeführt. D.h., Der Lademittelschein muss nicht 2 mal gebucht werden.

In der Funktion "Lademittelscheine verwalten", können nachträgliche Bewegungen des Kunden oder Unternehmers gebucht werden. Dabei ist die Zuordnung der Bewegungen zu einem Auftrag oder eine Tour ebenfalls möglich. Wird die Bewegung einem Auftrag zugeordnet, so wird falls dieser Auftrag bereits disponiert wurde die automatische Gegenbuchung des Unternehmers auf Anfrage durchgeführt. In der Lademittelbewegungsliste können alle durchgeführten Bewegungen nach Kunde/UTN und Datum angezeigt werden.

Auswertungen:

- Lademittelbestand Frachtzähler
- Lademittelbestand Unternehmer

Kontoabstimmung

Mit dieser Funktion können Sie per Knopfdruck aus der Lademittelbestandsanzeige des Kunden bzw. des Unternehmers eine Kontoabstimmung ausdrucken.

Mit dieser Kontoabstimmung fordern Sie den ausgewählten Kunden bzw. Unternehmer auf, die ermittelten Lademittelsalden zu überprüfen.

Rechnungsankündigung

Die Rechnungsankündigung entspricht grundsätzlich der Kontoabstimmung. Der Kunde/Unternehmer wird jedoch darauf hingewiesen, dass eine Berechnung der Bestände erfolgt. Auf Wunsch kann beim Erstellen der Rechnungsankündigung bzw. der Kontoabstimmung eine automatische Erinnerung generiert werden.

Lademittelrechnung

Direkt aus der Lademittelbestandsführung kann pro Kunden und Unternehmer eine automatische Lademittelrechnung generiert werden. Beim Verbuchen dieser Abrechnung, werden die entsprechenden Lademittelbewegungen automatisch generiert und gleichen somit das Lademittelkonto aus. Stornierungen von Lademittelrechnungen sowie Lademittelgutschriften sind natürlich ebenfalls möglich



GEHR Dispo SP



GEHR
BUSINESS
SOLUTIONS

Transparent Funktionsübersicht

Stammdaten

- Frachtzahler
- Unternehmer
- Fahrzeuge
- Trailer/Hänger/Container
- Zubehör
- Personal

Offerten

- Telefonische Offerten
- Schriftliche Offerten
- Wiedervorlagen

Auftragsmanagement

- Schnellerfassung
- Auftragsrecherche
- Kontrakt-Verwaltung
- Auftrags-Splittung
- Auftragskopie
- Wiederkehrende Aufträge

Disposition

- Auslastungsplan
- Drap&Drop-Dispo
- Trailer-Dispo
- Proforma-Dispo
- Dispo-Gruppen

Abrechnung

- Sammelpflege
- Sammelfreigabe
- Rechnungs-Verfahren
- Gutschrifts-Verfahren
- Stapelfakturierung
- Einzelfakturierung
- Gutschriftsanforderung
- Ablieferbeleganforderung
- Dokumentenzuordnung
- Dokumentenscan

Finanzbuchhaltung

- Offene Posten
- Mahnung

Fuhrparkverwaltung

- Termine
- Fristen
- Zubehör

Personalverwaltung

- Ablaufkontrolle
- BKrFQG Kontrolle

Kalender

- Benutzertermine
- Abteilungstermine
- Kundentermine
- Fahrzeugtermine
- Personaltermine

Statistik

- Speditionsbuch
- Fahrzeug/Trailer/
Fahrer
- Unternehmer
- Leistungsstatistik
- Umsatzstatistik

Formulardruck/Fax/E-Mail

- Angebot
- Dossier
- Auftragsbestätigung
- Transportauftrag
- Ladeauftrag
- Rollkarte
- Frachtbrief
- CMR
- Verbringungs nachweis
- Gefahrgut-Papiere
-

Weitere

Leistungsmerkmale

(Zusatzmodule)

- Lademittelverwaltung
- Kostenerfassung
- Dokumentenmanagement
- Routing
- Tarife
- FIBU-Schnittstellen
- Telematikanbindung
- Frachtenbörsen-
anbindung
- Daten-Schnittstellen
- Werkstatt
- Speditionslager
- Mehrmandantenfähig

Technisches

- Programmiersprache VB, .Net
- MS-SQL Datenbank
- Terminalserverfähig
- Integrierter SMTP-E-Mail
Client
- Berichtsgenerator
List&Label



Stand 10/2011

GEHR Dispo SP

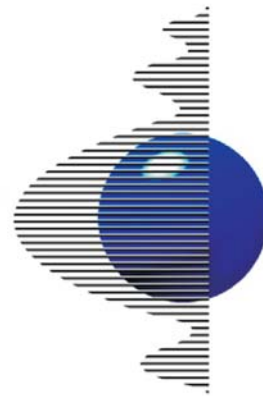

Transparent

Anfrageformular Rückfax: +49 (0) 621-4814197 oder info@gehr-gmbh.de

GEHR
BUSINESS
SOLUTIONS

Firma: _____
Ansprechpartner: _____
Straße: _____
PLZ/Ort: _____
E-Mail: _____
Telefon: _____

Unser Geschäftsfeld: FTL LTL Stückgut Sammelgut

Bitte erstellen Sie uns ein individuelles Angebot.
Folgende Grundmodule werden benötigt:

Gehr Dispo SP Grundmodul inkl. 2 User
Weitere User: _____ Stück
Lademittelverwaltung:
Lieferantenkosten Erfassung:
FIBU-Schnittstelle:
Telematik-Schnittstelle:

Des weiteren benötigen wir folgende Funktionen
wie z.B. Tarife, Routing, Dokumentenmanagement, usw.:

Ich möchte zusätzlich zum Angebot eine(n):

- Online Vorführung
- Rückruf von einem Berater
- Vor Ort Demonstration

